

Toulouse, le 11 octobre 2010

**RDV SUR NOTRE STAND  
VAD LILLE 2010  
DU 19 AU 21 OCTOBRE  
STAND E22**

## **SALON DE LA VAD DE LILLE PRESENTATION DE LINE@VAD 7.0 EN MODE FULL WEB**

Début 2010, Netwave a décidé d'amener encore plus de souplesse et d'ergonomie à Line@VAD, sa solution de gestion VAD pour les PME-PMI. Le portage de Line@VAD en mode Full WEB est en cours de finalisation ; cette nouvelle version sera disponible dès janvier 2011.

Line@VAD 7.0 sera configurée dans un environnement "Client Léger" : le simple navigateur Internet Explorer de Microsoft, installé sur le poste de travail, permettra d'accéder et de travailler sur l'ERP. L'ergonomie sera totalement revue pour l'inscrire dans les codes du web tant en termes de présentation que de navigation. L'utilisation de la souris sera optimisée.

La version 7.0 proposera une interface utilisateur plus riche, intégrant entre autres de nouvelles options de personnalisation, de tris et de recherche. La gestion des Favoris permettra à chacun de paramétrer l'accès aux options qu'il utilise le plus. Enfin, un soin particulier est apporté à la redéfinition des menus pour rendre plus aisée la navigation dans le progiciel et plus intuitive l'appropriation de versions futures.

L'ergonomie de l'application et sa navigation ont été intégralement refondues. Le design et les migrations sont en cours de finalisation. La version bêta de Line@VAD en mode Full WEB sera présentée au salon VAD e-commerce de Lille, les 19, 20 et 21 octobre prochain, Stand E22.

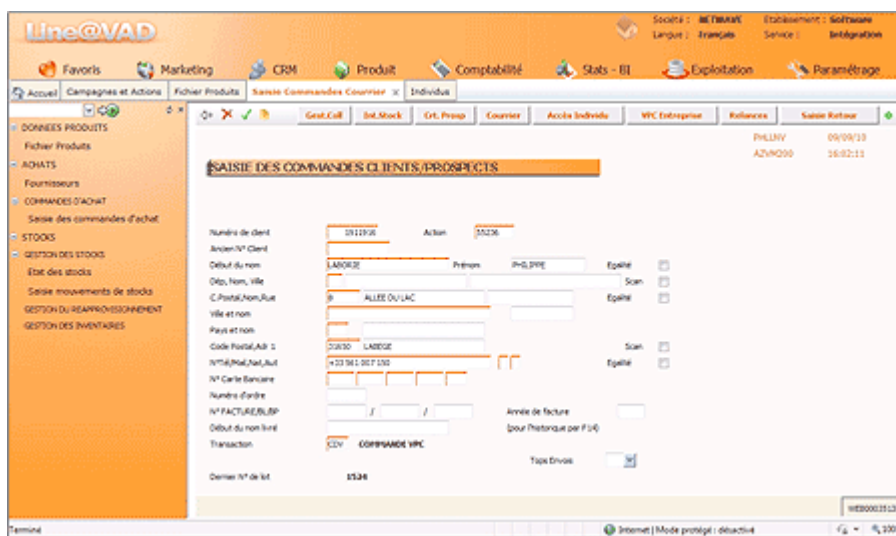

### **A propos de Line@VAD**

Line@VAD s'adresse aux entreprises de la vente à distance et du e-commerce qui souhaitent disposer d'une solution informatique globale puissante et intégrant, en standard, les spécificités de la distribution à distance B to B et B to C , de la prospection à la fidélisation, en passant par la gestion des fichiers clients, l'optimisation de la logistique, la gestion des entrepôts, la gestion des retours et de l'après-vente... Line@VAD a reçu le label IBM "Built On Express Advantage". Ainsi, il est reconnu par IBM comme une solution prête à l'emploi, facile à gérer, compétitive, disponible immédiatement et implémentée avec succès dans un environnement PME-PMI accompagné d'un grand niveau de service.

### **A propos de Netwave**

Avec 50 collaborateurs, un chiffre d'affaires prévisionnel 2010 de 4 M€ et un portefeuille de 50 clients VAD, e-business et Vente Directe, Netwave, fournisseur de solutions de gestion développement e-commerce / VAD, se positionne comme un acteur de référence du secteur. Netwave est présent que ce soit en B to B ou B to C dans les secteurs de l'habillement, l'alimentaire, le bien être et la santé, les vins et spiritueux, l'édition, les loisirs, la bijouterie/horlogerie, le bricolage, l'équipement de bureau... et propose des solutions logicielles, infogérées ou externalisées sur le terrain de la gestion d'activités "Distant Selling", de sites e-commerce ou de la relation client.

[www.netwave.eu](http://www.netwave.eu)

**Dossier de presse sur simple demande**

### **Renseignement presse**

Laurence de Boerio - Tél. 06 03 10 16 56 - [rp@deboerio.net](mailto:rp@deboerio.net)